

AAALオートアフターマーケット活性化連合会員 各位

2013年海外流通視察セミナー第一弾

アジア自動車関連流通視察with Bangkok AutoSalon

ご案内

6月26日（水）～7月2日（日）



AAAL 活性化委員会

目次

- P 3 ー全体行程表
- P 4 ーオートサロン概要
- P 5 ー訪問都市情報
- P 1 1 ーご宿泊ホテル
- P 1 4 ーお申込みから出国までのスケジュール
- P 1 5 ーお申込書記入例
- P 1 6 ー旅行条件
- P 1 7 ー連絡先

全体行程表

日次	月日曜	発着地/滞在地	現地時間	交通機関	摘 要	食事
1	2013年 6月26日 (水)	成田空港 成田空港 発 バンコク 着	09:00 11:00 15:40	JL717 専用バス	集合・結団式(第1ターミナル) 空路、バンコクへ(所要6時間40分) 到着後、ホテルへ ★ウエルカム夕食パーティ ホテルへ 【バンコク泊】	機内 夕食
2	6月27日 (木)	バンコク 滞在	午前 午後		☆オートサロン出展者様とのミーティング ☆AUTO SALON自由視察 【バンコク泊】	朝食
3	6月28日 (金)	ホテル 発 バンコク 発 ホーチミン着	09:00 18:15 19:45	専用バス TG556 専用バス	バンコク市内流通視察(オートボックス等) 空路、ホーチミンへ(所要1時間30分) 着後、ホテルへ 【ホーチミン泊】	朝食
4	6月29日 (土)	ホーチミン 滞在	終日	専用バス	ホーチミン市内流通視察 【ホーチミン泊】	朝食
5	6月30日 (日)	ホテル 発 ホーチミン発 ハノイ着	07:30 10:00 12:00	専用バス VN234 専用バス	空港へ 空路、ハノイへ(所要2時間00分) 着後、ハノイ市内流通視察 【ハノイ泊】	朝食
6	7月1日 (月)	ハノイ 滞在 ハノイ 発	終日 23:30	専用バス JL752	☆ハロン湾視察 ★フェアウェルパーティー 空路、成田へ(所要5時間25分)	朝食 夕食
7	7月2日 (火)	成田空港 着	06:55		通関後、解散 ～おつかれさまでした～	機内

※上記スケジュールは、予定となります。現地団体の事情等で内容を変更させて頂く可能性もございます。予めご了承下さい。

【バンコクオートサロン2013】概要

オートサロンのタイバージョン。
2012年に初開催。本年第二回目を開催予定。

-Bangkok Auto Salon-

■開催地：タイ バンコク

■開催期間：2013年6月20日～6月30日

■主催者：Inspire Entertainment Co., Ltd.

■会場：IMPACT CHALLENGER2-3

■面積：展示面積：未定

■入場者：未定

■入場対象者：業界関係者・一般来場者

■出店内容：車輛・運搬・運送および関連設備・部品

■入場料：未定



バンコク基本都市情報



1781年、ラマ1世がシャムの都と定めて以来繁栄を続ける国際都市。タイの首都であり、政治、経済、文化、宗教の中心地でもある。市内を縦横に走る運河では、昔ながらの水上マーケットが庶民の生活を支えている。



時差

日本との時差は-2時間。タイの方が遅れている。夏時間はない。

平均気温・降水量

バンコクの月別気温(Bangkok Temperature): **バンコクの気温グラフ**

月別	1月	2月	3月	4月	5月	6月	7月	8月	9月	10月	11月	12月
平均最高気温(°C)	32.0	32.7	33.7	34.9	34.0	33.1	32.7	32.5	32.3	32.0	31.6	31.3
平均最低気温(°C)	21.0	23.3	24.9	26.1	25.6	25.4	25.0	24.9	24.6	24.3	23.1	20.8
降水量(mm)	9.0	30.0	29.0	65.0	220.0	149.0	155.0	197.0	344.0	242.0	48.0	10.0
降雨日数(日)	1.0	2.0	2.0	4.0	13.0	12.0	13.0	15.0	18.0	14.0	5.0	1.0

治安

タイの治安は悪いほうではありませんが、最近ではパスポートの盗難やスリ、ひったくりなど、日本人が犯罪に巻き込まれるケースが増えています。十分に注意しましょう。

通貨

通貨単位はバーツ(バートとも)Baht。補助通貨はサタン(Satang)で、100サタンが1バーツ。



バンコクの見所



1781年、ラマ1世がシャムの都と定めて以来繁栄を続ける国際都市。エネルギーで、エキゾチック。天使が微笑む都。壮麗な寺院と近代的な高層ビル、静寂と活力、いにしへの鼓動と現代の息吹、と相反する2つの要素が交錯する、まさに東西文明の合流地点、バンコク。タイの首都として、政治・文化・宗教・学問の中核であるとともに、王室の本拠地でもあります。

市内を縦横に走る運河では、昔ながらの水上マーケットが庶民の生活を支えています。

バンコクの観光ポイント



ワット・プラ・ケオ (エメラルド寺院)

王宮の敷地内にある王室専用の寺院ワットプラケオ。本尊であるエメラルド色をした翡翠の仏像にちなみ、エメラルド寺院と呼ばれています。エメラルド仏はアジアの各地を変遷した伝説をもち、最後はラオスのピエンチャンから、現王朝の始祖ラマ1世がバンコクに持ち帰ったと言われています。以来、エメラルド仏は国家の守護神と尊ばれ、その黄金の衣装は年に3回の衣替え儀式の際、国王が自ら取り替えました。アユタヤ様式の本堂も、ラマ1世がエメラルド仏のために建立したものです。



王宮

18世紀に現王朝の始祖ラマ1世が建造した。前王朝のあったチャオプラヤ川沿いのトンブリから、その対岸に都を移したものです。ラマ1世時代の建造物は、アユタヤ王朝を模したデュシット宮殿と、エメラルド仏を祀るワットプラケオなど、タイ伝統建築の傑作として有名。1世以来、歴代の王が次々と王宮を拡張している。「王様と私」のモデルとなったイギリス人家庭教師の女性が住んだ西洋風の宮殿や、タイ様式とルネサンス様式を折衷した宮殿、金色の船の形をした玉座のある謁見の間など、バラエティ豊か。



ワット・ポー (涅槃寺)

バンコクでは最も歴史が古いとされる寺院ワットポー。巨大な涅槃仏があることで有名なので、涅槃寺と呼ばれています。涅槃仏とは釈迦が亡くなる様子を表した仏像であり、タイの各地で見ることができる。この寺の礼拝堂に横たわる涅槃仏の全長は50メートルほどもあり、全身は金箔でおおわれて光り輝いています。その足の裏には、仏教の世界観が緻密な螺鈿細工で描かれており必見。涅槃寺の本尊は金箔が施されたブロンズの仏像で、その台座にはラマ1世の遺骨が納められています。



ワット・アルン (暁の寺)

本尊アルン仏を祀るワットアルン。アルンとは「暁」の意味で、暁の寺という呼び名通り、早朝の朝日を浴びた景観が素晴らしいです。三島由紀夫の「暁の寺」の舞台としても有名です。暁の寺の象徴ともいえるのが、鮮やかな陶器の破片が花模様を描いて埋め込まれている大仏塔です。その高さは70メートルを超え、外階段には神の乗り物とされるエラワン象や、インドラ神などの石像も飾られています。塔の上からはチャオプラヤ川越しに王宮やバンコクの街を眺めることができます。



世界遺産

アユタヤ遺跡

14世紀から400年以上も続いたアユタヤ王朝の都。17世紀にはヨーロッパ諸国や中国、日本などと交易を行う国際都市として繁栄し、シャムという名で世界に知られていました。当時は日本人町もあり、傭兵隊長の山田長政が出世を遂げた地でもあります。廃墟のなかにかつての栄華をしのぶことができます。アユタヤを象徴する風景として有名な3基の塔があるワットプラサリンベット、木の根に埋まった仏頭が残されたワットプラマハタート、草むらに巨大な寝釈迦仏が横たわるワットロカヤスタなど、見ごたえのある遺跡が多く残っています。



スコータイ遺跡公園

タイ族による初の独立国家、スコータイ王朝の都があったタイ北部の街。タイ族とは中国南部から移住してきた民族で、この地域を支配していたクメール族から13世紀に独立してスコータイ王朝を建国しました。タイ文字やスコータイ美術を生み繁栄しましたが、15世紀に同じタイ族のアユタヤ王朝に吸収された。旧市街に無数に残る遺跡の中心となるのは、王室寺院ワットマハタート。スコータイ様式の特徴をもつ、睡蓮のつぼみをモチーフにした巨大な仏塔と大仏が有名。ほかにもクメール様式の塔堂が印象的なワットシーサワイ、スコータイ美術の傑作とされる天女と仏陀の壁面装飾が残るワットラバントランなど、重要な史跡が散在しています。

ホーチミン基本都市情報



ベトナム南部に位置する。特別市に制定されて以来ベトナム随一の都市。雑貨屋や飲食店が並ぶドンコイ通り、フランスの面影を残す建物、種々の博物館、華僑の街「チョロン地区」など、街としての魅力に事欠かない。



時差

日本との時差は-2時間。ベトナムの方が遅れている。夏時間はない。

平均気温・降水量

ホーチミンの月別気温(Ho Chi Minh Temperature): **ホーチミン**

ベトナム南部。特別市に指定されたベトナム随一の都市。

月別	1月	2月	3月	4月	5月	6月	7月	8月	9月	10月	11月	12月
平均最高気温(°C)	31.6	32.9	33.9	34.6	34.0	32.4	32.0	31.8	31.3	31.2	31.0	30.8
平均最低気温(°C)	21.1	22.5	24.4	25.8	25.2	24.6	24.3	24.3	24.4	23.9	22.8	21.4
降水量(mm)	13.8	4.1	10.5	50.4	218.4	311.7	293.7	269.8	327.1	266.7	116.5	48.3
降水日数(日)	2.4	1.0	1.9	5.4	17.8	19.0	22.9	22.4	23.1	20.9	12.1	6.7

治安

治安が良いといわれていたベトナムですが、外国人旅行者の増加によりスリや置き引きの被害が出ていますので、空港、観光客で賑わう市場や通りでは、とくに注意しましょう。

通貨

通貨単位はドン(Dong=VND)。使用されているのは、紙幣が100、200、500、1000、2000、5000、1万(2種類あり)、2万(2種類あり)、5万(2種類あり)、10万(2種類あり)、20万、50万ドンの16種類、硬貨が200、500、1000、2000、5000ドンの5種類。また、USDドルも一般に流通している。



ホーチミンの見所



ホーチミンはベトナム南部に位置し、ベトナム最大の商業都市として栄えています。かつてフランスに統治されていたころは、サイゴンと呼ばれ、そのフランス流の町並みから「プチ・パリ」と呼ばれていました。1975年の政変でホーチミンと呼ばれるようになったが現地の人々は今もなお親しみをこめてこの街をサイゴンと呼んでいます。現在も、パリの雰囲気を残しながらもアジア色を失わずに独特の街並みを残し、また行き交う人々や市場もエネルギー感を感じさせ、近年人気が急上昇してきました。

ホーチミンの観光スポット



統一会堂(旧大統領官邸)

旧大統領官邸。もともとは19世紀植民地時代に、フランス官僚のために造られた白亜の豪邸。その後、南ベトナム政府の大統領官邸として使われていました。上階は大統領家族の住まい、地下は秘密の軍事施設だったそうです。1975年4月、解放軍の戦車がこの大統領官邸に無血入城を果たして、長かったベトナム戦争は終わりを告げました。



サイゴン大教会

ドン・コイ通りの北端、19世紀に建てられた赤レンガ造りの優美な教会です。正式名称は「聖母マリア教会」といい、カトリックの教会です。数少ない戦前の建物で、物凄い空爆に耐えたものなのです。普段は閉鎖されていますが、ミサの午後是一般にも公開されています。



中央郵便局

19世紀末のフランス統治時代に建てられ、建築文化財としても貴重なもの。内部の半円形の天井がクラシックな雰囲気、ヨーロッパの駅のようだと例えられることが多いです。



歴史博物館

紀元前から現代までのベトナムの歴史の紹介と南部ベトナムの遺跡等の文化遺産が展示されています。また、多民族国家ベトナムの民族衣装や暮らしの展示もあります。



ベンタイン市場

統一会堂の南西500m程に位置し、肉や魚・野菜・果物・花・乾物・調味料・衣類・雑貨・貴金属・おみやげ品など、あらゆるものが揃い飲食店も充実しています。ホーチミン市最大の市場です。



クチの地下トンネル

かつての南ベトナム民族解放戦線の大規模な地下基地。アメリカ軍の空爆や枯葉剤散布に対抗するために掘られたものです。当時は周辺の町を結んでいて、総延長が200キロメートル以上もありました。現在はトンネルの一部が観光用に公開されています。



ミトーのメコンデルタ

全長4000km、悠久の大河メコンとメコンデルタの町ミトー。旬のフルーツやハチミツ、ココナッツキャンディー、メコンデルタの名物料理など、メコンデルタの豊かさを実感することでしょう。

ハノイ基本都市情報



ベトナムの首都。政治の中心地でありながら湖・緑の多い歴史ある都市として知られる。ハノイの「ハ」は川で、「ノイ」は内側という意味をもつ。歴史的建造物の残る落ち着いたたたずまいが魅力。



時差

日本との時差は-2時間。ベトナムの方が遅れている。夏時間はない。

平均気温・降水量

ハノイの月別気温(Hanoi Temperature): **ハノイの気温グラフ**
ベトナムの首都。ハノイの「ハ」は川、「ノイ」は内側という意味。

月別	1月	2月	3月	4月	5月	6月	7月	8月	9月	10月	11月	12月
平均最高気温(°C)	19.3	19.9	22.8	27.0	31.5	32.6	32.9	31.9	30.9	28.6	25.2	21.8
平均最低気温(°C)	13.7	15.0	18.1	21.4	24.3	25.8	26.1	25.7	24.7	21.9	18.5	15.3
降水量(mm)	18.6	26.2	43.8	90.1	188.5	239.9	288.2	318.0	265.4	130.7	43.4	23.4
降水日数(日)	8.4	11.3	15.0	13.3	14.2	14.7	15.7	16.7	13.7	9.0	6.5	6.0

治安

治安が良いといわれていたベトナムですが、外国人旅行者の増加によりスリや置き引きの被害が出ていますので、空港、観光客で賑わう市場や通りでは、とくに注意しましょう。

通貨

通貨単位はドン(Dong=VND)。使用されているのは、紙幣が100、200、500、1000、2000、5000、1万(2種類あり)、2万(2種類あり)、5万(2種類あり)、10万(2種類あり)、20万、50万ドンの16種類、硬貨が200、500、1000、2000、5000ドンの5種類。また、USDドルも一般に流通している。



ハノイの見所



ハノイは、ベトナムの首都で、長い歴史を持っています。ベトナムは南北に長いため、ハノイとホーチミンとの間は、鉄道でおよそ1,700kmもあります。ホーチミンが経済の中心なら、ハノイは政治の中心都市と言えるでしょう。市内は自然が多く、湖も点在しており、落ち着いた雰囲気のある街です。古いお寺や旧跡、フランス植民地時代の建物などが残る一方で、近代的なビルも次々と建設され、開発も進んでいます。

ハノイの観光スポット



ホーチミン廟
ベトナム建国の父・ホーチミン主席の遺体が安置されている。建物は蓮の花をかたどっていて、庭にはホーチミンが手がけていたというジャスミンと鯉が。今でも現地の人々の訪問が絶えず、ホーチミンがどれほど国民に慕われているかが垣間見れます。衛兵が常駐し、交代する風景もおすすめです。内部での撮影は禁止で、ショートパンツや短パンでは入場できません。入場は無料。



一柱寺
蓮の形をかたどって作られ、一本の柱で支えられていることから、一柱寺という名前がつけられたといわれています。李朝時代、子宝に恵まれなかった王が、悲母観音の夢を見た後子宝に恵まれ、感謝の気持ちを表して建てたという由来が残されています。



文廟
孔子を祀るために建立された廟。1076年には官吏養成を目的にベトナム初の大学を開校。1484～1780年は官吏の採用試験である科挙が行われ、合格者はわずか1306人という狭き門でした。合格者の名を刻む82の石碑は圧巻です。



旧市街
36の通りごとに同一職種の職人や商人が暮らしたことから、旧市街をハノイ36通りともいいます。ベトナム戦争中の爆撃にも焼け残り、町は昔ながらの風情を漂わせています。



水上人形劇
元は農閑期の農民の娯楽が芸術にまで昇華したもの。水面をステージに農村の生活や伝承などを繰り人形で演じる伝統芸能。ホアン・キエム湖東側の水上人形劇で毎日観劇可。



玉山祠
ホアン・キエム湖上にある、13世紀に元の侵攻を撃退したチャン・フン・ダオ将軍が祀られている祠。祠へは湖にかかる赤い太鼓橋を渡って行く。

ハノイ近郊の観光スポット



バッチャン村
ベトナム特産の陶器の中で最も有名なものが、バッチャン村で生産されるバッチャン焼きです。焼き物は中国の影響を強く受けた硬質な白磁が特徴で、その高い品質を買い求めて世界中から買い手が集まります。村内のほとんどの工場で製造・直売しているので、購入することもできます。



ハロン湾
青い海面から大小幾千もの奇岩がそそり立つハロン湾。そもそもハロンとは“龍が降りる地”という意味。その風光明媚な光景はまさに“海の桂林”そのものです。奇岩の間を縫うように巡るハロン湾クルーズは観光のハイライト。観光の起点となるのはバイチャイとホンガイという2つの町だが、船はバイチャイ側から出ている。

ザ ウェスティン グランデ スクンビット ホテル

The Westin Grande Sukhumvit Hotel



エリア

バンコク(タイ)

住所

259 Sukhumvit Rd. Bangkok 10110

電話/FAX

+66 (02)2078000 /+66 (02)2552441

アクセス

新スワンナプーム空港(BKK)から38km(50分)

インフォメーション

スクンビット通りに面し、BTS「アソーク駅」に近いモダンなホテル。1階から3階までロビンソンデパートが入っている。洗練された雰囲気のある客室にはフラット画面テレビ、高速インターネットアクセス(有料)が設置。本格的な和食レストランなど料飲施設は4カ所。

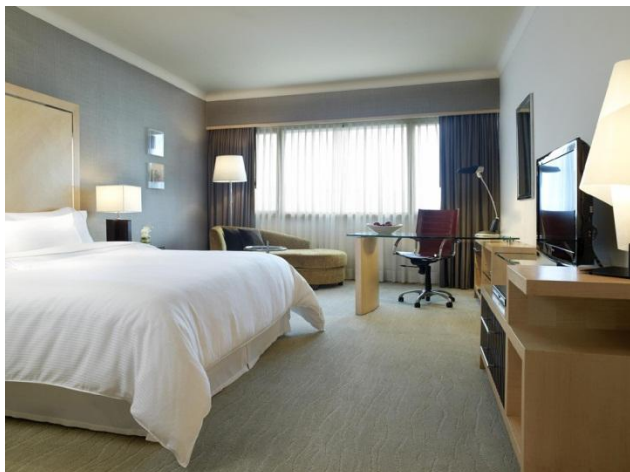

ザ ウェスティン グランデ スクンビット ホテル

Renaissance Riverside Hotel Saigon



エリア

ホーチミン(ベトナム)

住所

8-15 Ton Duc Thang St. Dist. 1 Ho Chi Minh City

電話/FAX

+84 (08)38220033 / +84 (08)38235666

アクセス

ホーチミン タンソンニャット国際空港(SGN)から北西7km

インフォメーション

コロニアル調のデラックスホテル。ホーチミン市のビジネス・ショッピング・娯楽エリアの中心に位置し、ビジネスにも観光にも理想的なロケーション。料飲施設はカフェ、中華料理など5カ所あり。会議場は3ヶ所、最大220名を収容可能。リバービューの客室からはサイゴン川の素晴らしい景色を一望できる。



ヒルトンハノイオペラ

Hilton Hanoi Opera



エリア

ハノイ(ベトナム)

住所

1 Le Thanh Tong St. Hanoi

電話/FAX

+84 (04)39330500 / +84 (04)39330530

アクセス

ハノイ・ノイバイ国際空港(HAN)から車で40分(40km)

インフォメーション

オペラハウスに隣接したシックな雰囲気のラグジュアリーホテル。コロニアルスタイルの外観と開放的な抜きめけのロビーが印象的。ホアンキエム湖や水上人形劇場へも徒歩圏内。仏料理レストランをはじめ料飲施設は3カ所。宴会・会議場は7室あり、立食形式で最大650人収容可能。



お申込みから出国までのスケジュール

① 参加申込書をKNTへFAX

② KNTより第1信のご送付

返送書類のご案内
海外旅行保険のご案内など

③ KNTへ書類のご返送

渡航手続き書類の返送
パスポートコピーの返送
海外旅行保険お申込書の返送

④ お支払い

ご請求書は**5月中旬頃**発送を予定しております。
お手数ですが、期日までにお振込みいただきますようお願い申し上げます。

⑤ 『旅のしおり』のご送付

最終のご案内『旅のしおり』は
ご出発の7日～5日前頃にお送りいたします。

⑥ ご出発当日

ご出発当日は下記を予定しております。
集合場所・時間は変更になる可能性があります。
詳細は『旅のしおり』にてご確認ください。

これからパスポート申請する方または申請中の方

※パスポートは**5月20日まで**に受領されるよう、
ご申請をお願いいたします。

ご集合予定	成田空港	第2ターミナル
	3階団体カウンター	9:00 集合予定

参加申込書記入例

近畿日本ツーリスト株式会社 御中

別紙パンフレットに記載の旅行条件に同意します。また、旅行手配およびお客さまとの連絡等のために必要な範囲内での運送・宿泊機関、本ツアーで提供の団体・企業への個人情報提供および名簿作成について同意の上、以下の旅行に申し込みます。

FAX : 03-6730-3229 担当：トラベルサービスセンター東日本 高橋・藤野行

申込締切：
5月10日(金)

アジア自動車関連流通視察 ご参加申込書 1枚目

この申込書は渡航書類を作成する基本データになります。もれなく正確に楷書でご記入ください。

お申込日： 月 日	
アガナ (姓) キンキ	(名) タロウ
氏名 (漢字) 近 畿	太 郎
性別 <input type="checkbox"/> 男 <input type="checkbox"/> 女	国籍 <input checked="" type="checkbox"/> 日本 <input type="checkbox"/> その他()
パスポート名 (0-マ字) KINKI	(名/Given Name) TARO
生年月日 西暦 1965 年 10 月 20 日	(口大正 <input type="checkbox"/> 昭和 <input type="checkbox"/> 平成 40 年)
アガナ トウキョウトセタガヤクOO	
〒000-0000 東京都世田谷区OO 1-1 OOMANション111号	
電話番号 03-0000-0000	FAX番号 03-0000-0000
会社名 (漢字) 近畿日本ツーリスト株式会社	職業 <input checked="" type="checkbox"/> 会社員 <input type="checkbox"/> 会社社長 <input type="checkbox"/> 会社役員 <input type="checkbox"/> その他()
(英文) KINKINIPPON TOURIST CO., LTD	
部課所名 (漢字) 第2営業本部	役職 (漢字) 課長
(英文) Sales department 2	(英文) Manager
アガナ トウキョウトチヨダク	
所在地 〒000-0000 東京都千代田区OO1-1 OOBIL14階	
電話番号 03-000-0000	FAX番号 03-0000-0000
携帯電話番号 000-0000-0000	Eメールアドレス 00@00.co.jp
送附中の国内乗務先(変更しなくても可) 氏名 近鉄 花子	続柄 妻
住所 〒 現住所 同じ	電話番号: -
■2014年1月5日以降も有効なパスポートをお持ちですか？	
パスポートの有無、有効期限について	<input type="checkbox"/> 持っている ⇒ 2枚目にパスポートコピーを貼り付けお送りください。 ★パスポートの更新予定がある場合、必ず連絡をお願いします。 <input checked="" type="checkbox"/> 持っていない、または申請中⇒ 申請予定: 4月20日 受領予定: 4月30日 ※受領次第2枚目にパスポートコピーを貼り付けお送りください。

お部屋割りについて	<input checked="" type="checkbox"/> 2名1室を希望する (■ 同室希望者 氏名 近鉄 次郎 様) *他の会社のお客さまとの相部屋は取扱いいたしません。 <input type="checkbox"/> 1人部屋を希望する (別途お一人様70,000円がかかります。) ⇒ 座席希望: <input type="checkbox"/> 通路側 <input type="checkbox"/> 窓側 <input type="checkbox"/> 希望なし ※ご希望に添えない場合もございます。予めご了承ください。
ビジネスクラスについて	<input type="checkbox"/> 希望する(別途お一人様208,000円がかかります。) ⇒ 座席希望: <input type="checkbox"/> 通路側 <input type="checkbox"/> 窓側 <input type="checkbox"/> 希望なし ※ご希望に添えない場合もございます。予めご了承ください。
国内線乗り継ぎについて	<input type="checkbox"/> 札幌 <input type="checkbox"/> 大阪(口伊丹 口関空) <input type="checkbox"/> 福岡 <input type="checkbox"/> その他() ※料金等の詳細は後日ご案内いたします
海外旅行保険について	<input checked="" type="checkbox"/> 近畿日本ツーリストに申込みする ⇒ 後日パンフレットをお送りいたします。 <input type="checkbox"/> 申込しない (口自社手配 口全く加入しない 口その他)

※2枚目もご記入の上送信ください。

FAX : 03-6730-3229 担当：トラベルサービスセンター東日本 高橋・藤野行

アジア自動車関連流通視察 ご参加申込書 2枚目

お名前	近畿 太郎
日中の連絡先について	<input checked="" type="checkbox"/> 所属先(連絡 <input checked="" type="checkbox"/> 可 <input type="checkbox"/> 不可) <input type="checkbox"/> 現住所(連絡 <input type="checkbox"/> 可 <input checked="" type="checkbox"/> 不可) <input checked="" type="checkbox"/> 携帯電話(連絡 <input checked="" type="checkbox"/> 可 <input type="checkbox"/> 不可) <input checked="" type="checkbox"/> E-mail(連絡 <input checked="" type="checkbox"/> 可 <input type="checkbox"/> 不可) <input type="checkbox"/> その他連絡事項() ★連絡先の指定がない場合は所属先・現住所・携帯番号いずれかへご連絡いたします。ご了承ください。
書類送付先について	<input type="checkbox"/> ご本人様(口所属先 口現住所) <input checked="" type="checkbox"/> 窓口ご担当者様(お名前: 近鉄 三郎 部署役職: 秘書課 課長) 電話: 00-0000-0000 住所: 〒 勤務先住所同じ ★書類送付先のご指定がない場合は、ご本人様所属先住所へお送りいたします。ご了承ください。
請求書送付先について	<input checked="" type="checkbox"/> ご本人様(■所属先 口現住所) <input type="checkbox"/> 窓口ご担当者様(お名前:) 部署役職:) 電話:) 住所: 〒) ★書類送付先のご指定がない場合は、ご本人様所属先へお送りいたします。ご了承ください。
備考	

パスポートコピーをこの欄に貼付してください

【顔写真ページ見本】



【追記ページ見本】



お名前の訂正をおこなった方は、追記のページも併せてご返送ください。

【旅行条件】

<ご旅行代金> 6月26日(水)~7月2日(日)

お一人様 298,000円(2名様1部屋利用)【15名様の場合】

(燃油サーチャージは、変更になる可能性があります。)

※募集人員先着20名様。

●旅行代金に含まれるもの

(1)交通費:(旅程表記載のNH航空 エコノミー航空代金、貸切バス等運送機関の運賃・料金)

※JAL区間以外は、お申し込み後の手配となります。予約状況によっては、運賃が上がる可能性があります。

また、お申し込み後直ぐに@50,000円の取消料が発生致します。

(2)宿泊代:(旅程表記載の宿泊料金及び諸税、サービス料)

(3)食事代:(朝食5回/夕食2回)

(4)諸費用:(有料道路、駐車料、団体行動中の心付け、渡航手続書類作成費用(出入国書類)等の旅行に必要な諸費用)

(5)企画料金

(6)添乗員1名分

(7)燃油サーチャージ・現地空港税

(8)オートサロンチケット代金

●旅行代金に含まれないもの

上記に記載がないものは旅行代金に含まれません。その主なものを例示します。

(9)お一人様部屋追加代金(お一人様別途@70,000円)

部屋数に限りがあり、ご希望に添えない可能性もございます。予めご了承下さい。

(10)ビジネスクラス追加代金 お一人様別途@208,000円)※日本航空のみビジネスクラスとなります。

航空運賃が未確定の為、金額が変更になる可能性があります。(変更不可の割引運賃利用)

また、上記料金は現状予約可能な1番割安の割引運賃です。お申し込み後、1週間以内の発券

が必要となり、発券後の変更・取り消しは50,000円掛かります。

上記割引クラスが満席となりますと、大幅に料金が上がります。

(11)渡航手続諸費用(旅券印紙代、査証代等)

(12)超過手荷物料金

(13)海外旅行傷害保険(任意です。後日ご案内を送付させていただきます。)

(14)日本国内の交通代金、宿泊代金(任意です。後日ご案内を送付させていただきます。)

(15)個人的性格の諸費用(電話代、クリーニング代、夕食時飲物代、追加飲食費等)

(16)旅程表以外に行動される場合の費用

●旅行代金に含まれないもの…上記航空機とは別に一ヶ月前より、20%、3日前より50%のキャンセル料が掛かります。

2013年4月10日(水)現在

皆さんのお申込みを、お待ち申し上げます

近畿日本ツーリスト㈱ 第2営業支店

住所:東京都千代田区神田和泉町1-13

住友商事神田和泉町ビル 14F

TEL:03-6891-9302 FAX:03-6891-9402

担当:加藤・伊藤

問合せ時間:9:30~17:00(土日祝休)